



工业型

# HR224

追求高精度打印的高性能打印机



即打即剥离超小的  
3mm高度的标签

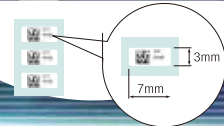

609dpi的高分辨率，  
适合打印高精度标签



2英寸紧凑设计，  
适用于任何狭小空间



前后开启，  
易操作，  
省空间



- 打印位置偏差极小，仅 $\pm 0.3\text{mm}$
- 标签底纸回卷功能
- 标配多种外部接口，  
USB2.0/LAN/RS-232C/EXT/SD卡槽

## 主要参数

打印机型号	<b>HR224</b>		
打印方式	热转印方式		
打印分辨率	24dot/mm(609dpi)		
打印速度	最大 100mm/秒 (4英寸/秒) 注) 打印速度与使用标签材质、打印设置参数、及标签的设计格式相关		
最大打印范围	长200mm X 宽56mm		
标签尺寸	连续纸、可撕纸、剥离	标签高度: 3~197mm (含底纸 6~200mm)	标签宽度: 7~58mm (含底纸 10~61mm) 注) 标签尺寸受限于标签类型、使用环境、使用方法
标签类型	为达到最佳打印效果并延长机器寿命, 建议使用SATO正品标签/卷装纸		
标签厚度	0.13 ~0.22mm		
标准字体	X20: 5x9 dot(英文数字、符号) X22: 24X24 dot(英文数字、符号) X23: 48X48 dot(英文数字、符号) X24: 48X48 dot(英文数字、符号)		
	OCR-A: 66 X 66dot (英文数字、符号) OCR-B: 60 X 72dot (英文数字、符号)		
	汉字: 16X16dot、22X22dot、24X24dot、32X32dot、40X40dot (JISX0208) (JIS第一标准、第2标准、Pro Gothic)		
	CG Times(英文数字、符号)、CG Triumvirate(英文数字、符号) Outline 字体: 汉字、英文数字、符号		
条码	JAN/EAN, UPC-A/UPC-E, CODABAR(NW-7), CODE39, CODE93, CODE128, ITF, GS1, DataBar (RSS), 顾客条码		
二维码	QR码、Micro Qr, PD417, Micro PDF, Maxi Code, GS1 Data Matrix (ECC200)		
组合符号	GS1 DataBar Composite, GS1 DataBar Truncated Composite, GS1 DataBar Stacked Composite, GS1 DataBar Stacked Omnidirectional Composite, GS1 DataBar Expanded Composite, GS1 DataBar Expanded Stacked Composite ※GS1 DataBar 系RSS		
内置功能	状态报告功能、图形、连续编号、格式重叠、表格框线、黑白反转功能、格式存储、字体存储功能		
自检功能	打印头检查、缺纸警告、碳带用完警告、回卷已满警告		
环境要求 (温度/湿度)	使用环境: 0~40℃/10~80%RH (无凝结) 保存环境: -5~60℃/10~90%RH (无凝结)		
噪音参数	VCCI ClassB		
电源要求	AC100V~240V+ 10%		
电能消耗	峰值: 115W 115VA (印字率30%), 待机: 26W 27VA		
外形尺寸/重量	宽197mm X 深365mm X 高285mm / 约16kg		
外部接口	USB2.0, LAN, RS-232C, 外部输入输出信号EXT, SD卡槽		
选配件	端口数据线、SD卡		

## 工业型 HR224 最适合打印各类铭板标签!

生产工程  
管理用的  
超小标签

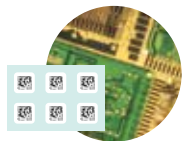

笔记本  
电脑



汽车零部件



家电产品

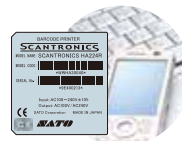

生产设备



WEEE  
指令标识



标签、吊牌设计、打印软件  
**NiceLabel 2019**  
**MultiLABELIST V5** 系列

- 按用途轻松完成标签设计。
- 可支持日本和海外式样打印机。



原厂  
正品

保证系统运转优良

SATO公司研发和生产各类标签、碳带、吊牌等耗材。可根据用途和使用环境, 贴身提供高品质的消耗品。



标签吊牌等耗材由SATO无锡标签工厂生产, 配有无尘车间, 品质保证。

售后  
保障

安心的售后支援体系

○ 客服中心 021-6434-4134

在使用SATO产品的过程中, 出现故障或疑难问题请致电, 我们将就近安排SATO的专业工程师或授权代理店技术人员迅速对应。我们还提供定期点检和保修服务, 保障客户系统正常运作。

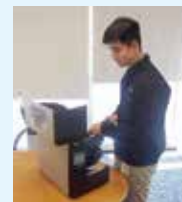

打印头  
自检功能



01234! 6789

打印头断针

通知报错打印头断针, 减少不良条码标签的流出。

※不保证条码100%读取。

## 佐藤自动识别系统国际贸易(上海)有限公司 全国销售热线: 400 820 6875

上海总部

营业时间: 周一至周五8:45-17:45 (周六、周日休息日、法定节假日除外)  
Add: 上海市普陀区中山北路3000号长城大厦4706-4708  
Zip: 200043  
Tel: 021-3252 2777 Fax: 021-6309 1318  
Email: sales-ssc@sato-global.com

深圳分公司

Add: 深圳市福田区福华一路88号中心商务大厦906-911  
Zip: 518048  
Tel: 0755-8344-8631 Fax: 0755-8344-8630

大连营业所

Add: 大连市开发区金马路156号世元国际公寓1601室 Zip: 116600 Tel: 0411-8803-4618

无锡营业所

Add: 无锡市滨湖区经济技术开发区大通路507号 Zip: 214000 Tel: 0510-6696-9562

广州营业所

Add: 广州市黄埔区开创大道1928号锐丰中心4栋603室 Zip: 510000 Tel: 020-8203-8790

天津营业所 | 青岛营业所 | 武汉营业所 | 江门营业所 | 苏州营业所

本宣传册制作于2020年7月

©2020佐藤自动识别系统国际贸易(上海)有限公司保留所有权利.Rev A

■ 内容如有变更, 恕不另行通知。

■ 严禁任何未经授权的转载或抄袭本宣传册的部分或全部内容的一切行为。

■ SATO是佐藤公司及其附属在日本、美国和其他国家子公司的注册商标。所有其他商标均为商标所有者的财产。